

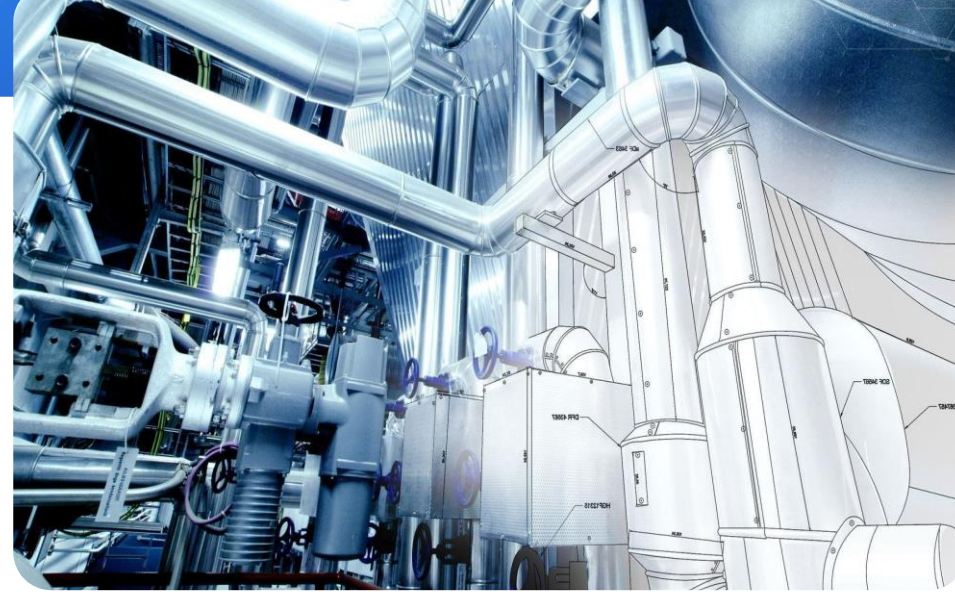

УСТРОЙСТВО СЕТЕЙ СИСТЕМЫ ВИДЕОНАБЛЮДЕНИЯ

# ООО «ПСФ «Камстройинвест»

Общество с ограниченной ответственностью  
«Производственно-Строительная Фирма «Камстройинвест»



ООО «ПСФ «Камстройинвест» является подрядчиком на строительстве объекта «Индустриально-технологический парк «Синергия», Корпус № 17. Логистика». 2 этап»



## Описание деятельности

ООО «Производственно-Строительная Фирма «Камстройинвест» занимается электромонтажными работами (монтаж высоковольтных и низковольтных линий), общестроительными работами (строительство зданий и сооружений, подготовка строительной площадки), поставками и монтажом электрооборудования любой сложности.

## Перечень предоставляемых услуг

1. Полный комплекс электромонтажных работ в производственных организациях, жилых и торговых помещениях любой реконструкции «под ключ» (в том числе высоковольтные и низковольтные линии, ГНБ);
2. Строительство и реконструкция ВЛ, КЛ, ТП, РТП, КТП, БКТП с учетом строительно работ;
3. Воздушные линии электропередач, дорожное освещение;
4. Общестроительные работы (с полным комплектом инженерных коммуникаций);
5. Проектирование и другие услуги в сфере электромонтажных и общестроительных работ.



## Преимущества

- Индивидуальный подход к каждому заказчику, исполнение работ в срок, согласно Договора подряда.
- Ответственность и профессионализм.
- У нас есть все необходимые лицензии, свидетельства и допуски, а также наличие членства СРО.

## ПРОЕКТ 1

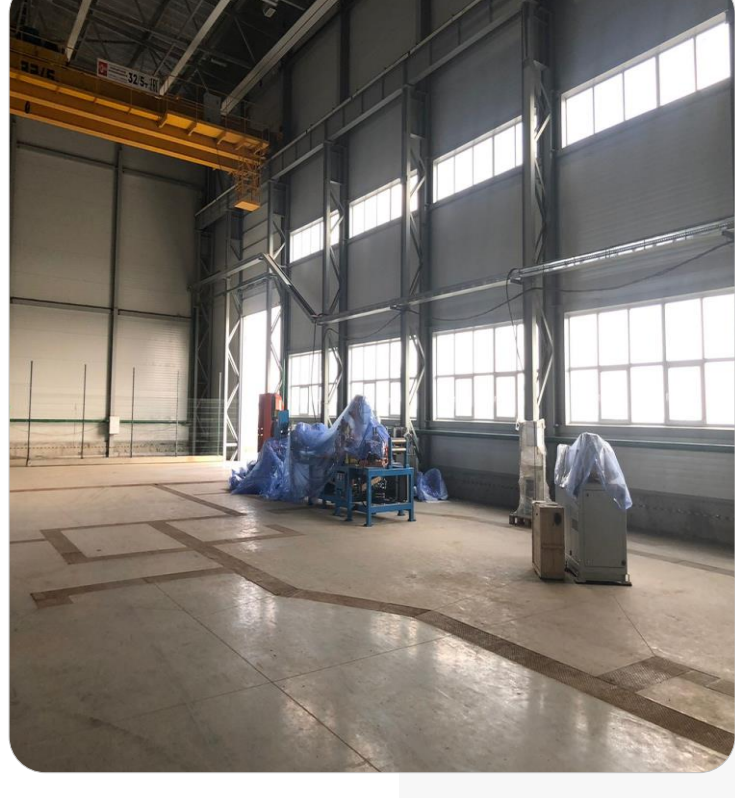

## ООО «Интеко Тюбинг»

Что было сделано:  
Прокладка кабельной линии в лотках.

## ПРОЕКТ 2



## ООО «Алабуга Соте»

Что было сделано:  
Монтаж шинпровода.

## ПРОЕКТ 3

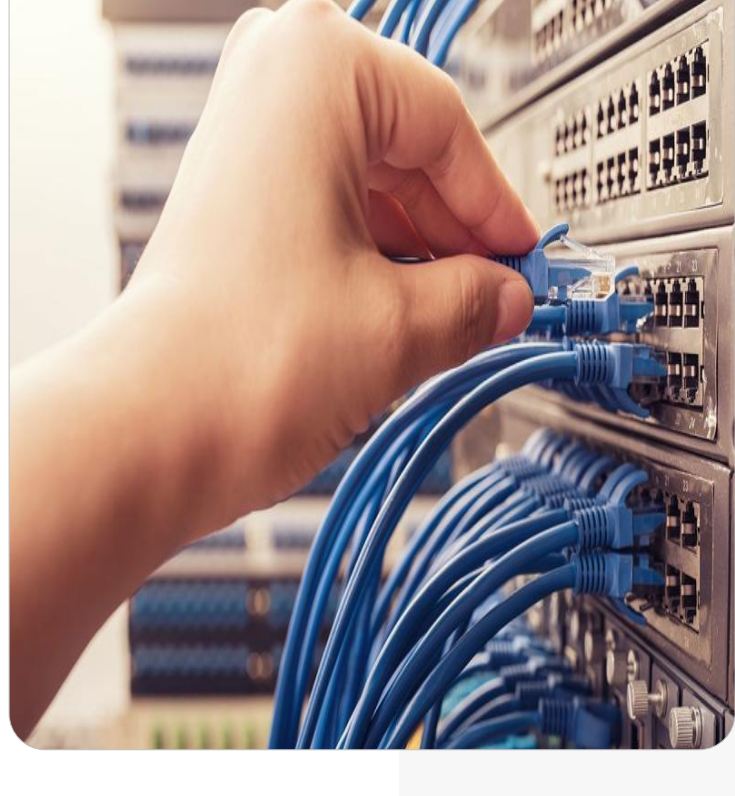

## ООО «Сетевая компания»

Что было сделано:  
Строительство ВЛ 10 кВ .

## Благодарственные письма

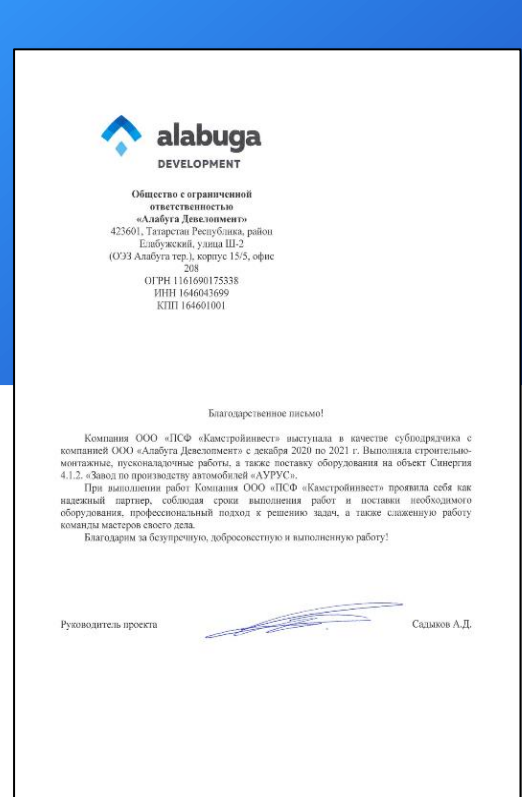

## Свидетельства и лицензии

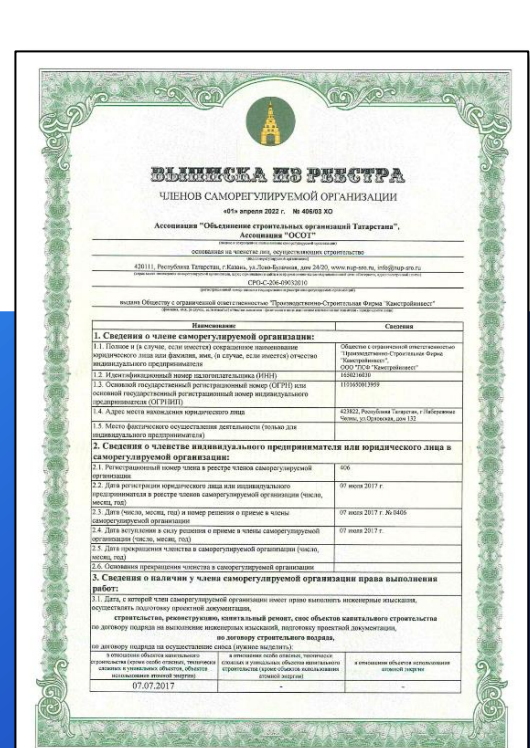

## Спасибо за внимание!

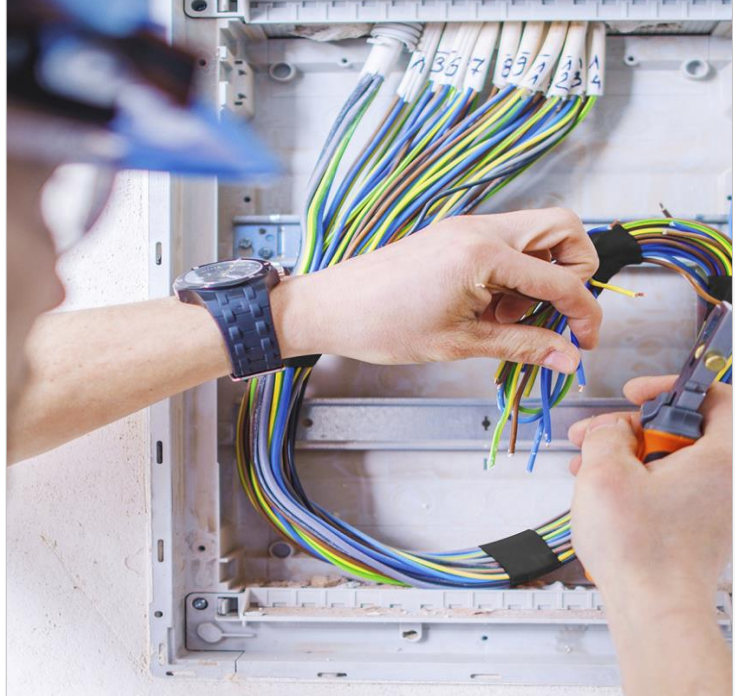

## КОНТАКТЫ

- Шаяхметов Марат Равхатович
- 8 (8552) 91-01-80
- psfski@mail.ru
- 1650216030
- 423822, Республика Татарстан, г. Набережные Челны, ул. Орловская, д. 132